

登記年月日：昭和57年2月25日

これは図面に記録されている内容を証明した書面である。
 東京法務局立川出張所管轄
 令和元年12月2日 東京法務局八王子支局

登記官

梅原高志



整理番号：H05194-1

地積測量図

地番 7-1, 7-29, 7-30
 土地の所在 日野市旭が丘2丁目

求積表

7-1	$20.075 \times 9.882 = 198.38115$
	$20.075 \times 9.882 = 198.38115$
	合計 = 396.76230
	$\frac{1}{2} = 198.38115$
	面積 198.38 m ²
7-29	$18.769 \times 8.809 = 165.336121$
	$18.769 \times 8.809 = 165.336121$
	合計 = 330.672242
	$\frac{1}{2} = 165.336121$
	面積 165.33 m ²
7-30	$17.329 \times 7.074 = 122.585346$
	$17.329 \times 7.074 = 122.585346$
	合計 = 245.170692
	$\frac{1}{2} = 122.585346$
	面積 122.59 m ²

単位 m

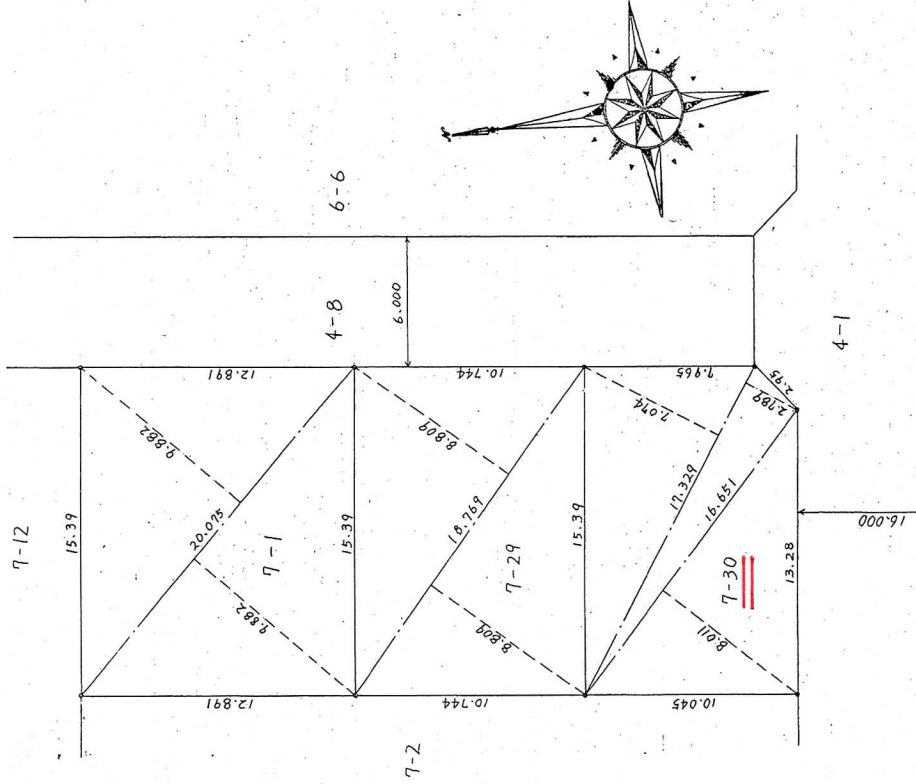

000263

境界標(○印)……コンクリート杭

製者 尾張幸藏

八王子市八日町7番15号
 土地家屋調査士

昭和57年2月15日(作製)

申請人 長澤六蔵

縮尺 1/250

57.2.25

(東京土地家屋調査士会用紙)